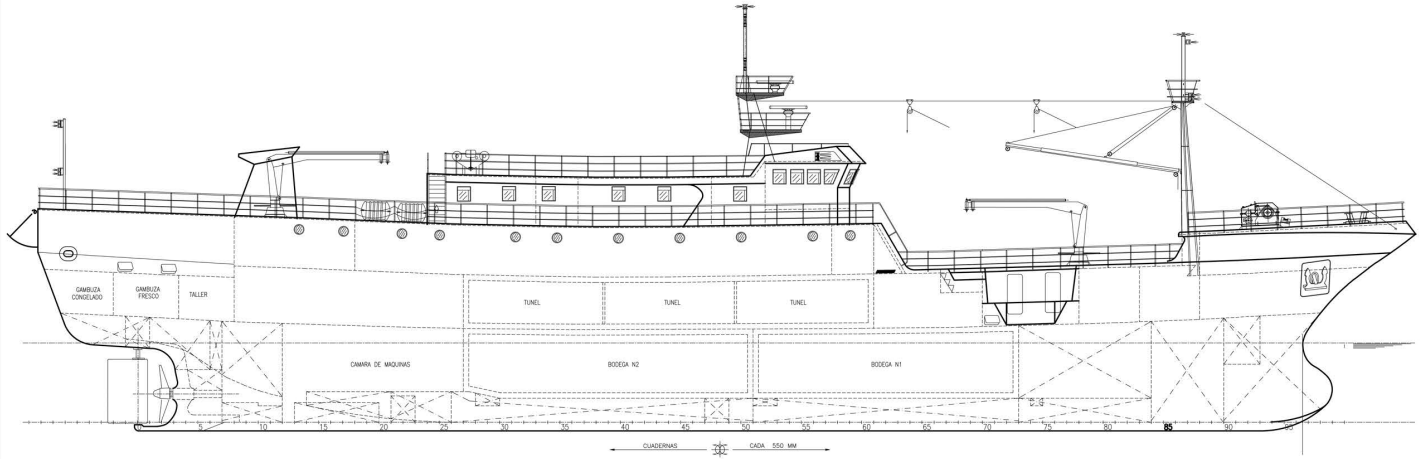

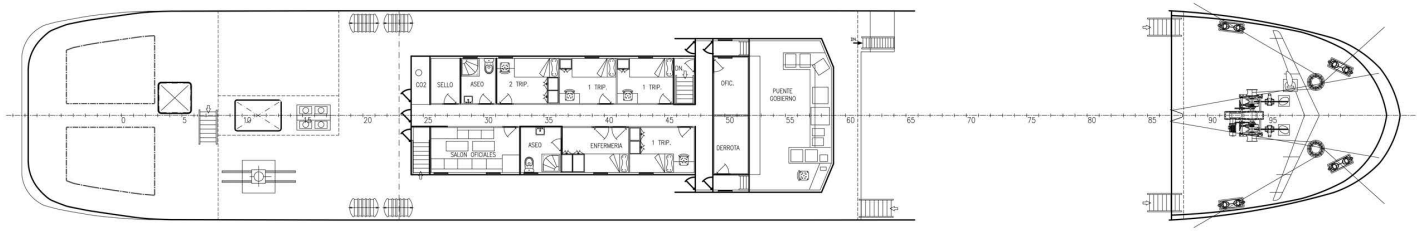

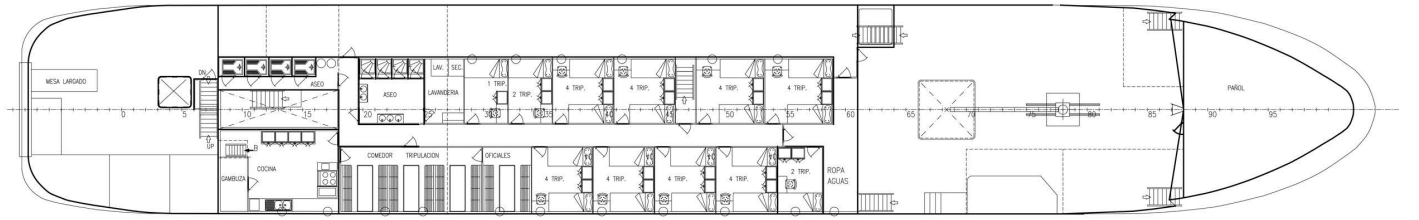

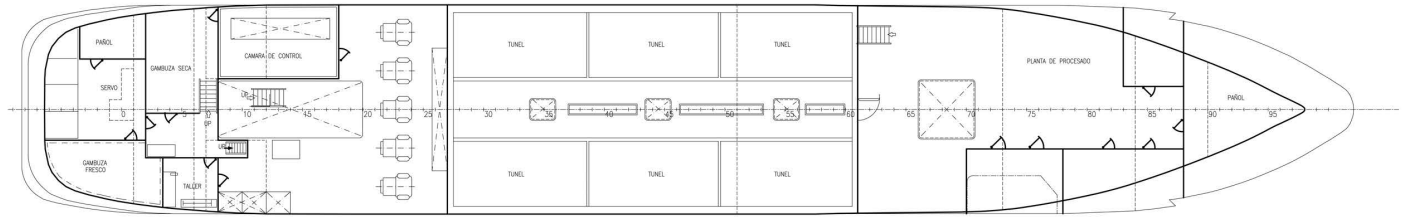

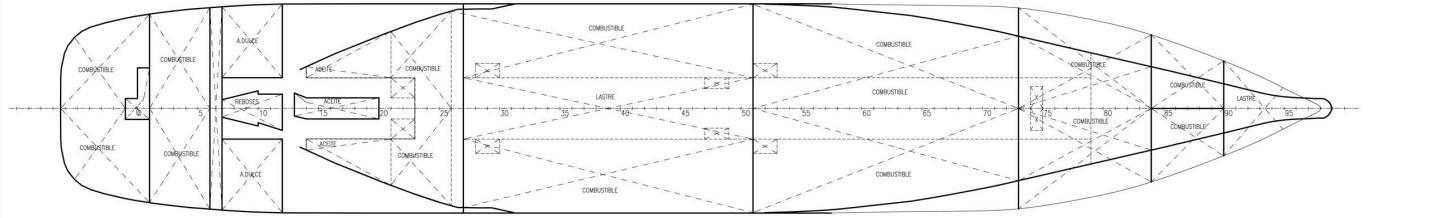

CARACTERISTICAS

ESLORA TOTAL	62.80 M
ESLORA C.int.TORREMOLINOS	53.40 M
ESLORA ENTRE PERPENDICULARES	53.20 M
MANGA	9.50 M
PUNTAL A LA CUB. PRINCIPAL	4.15 M
PUNTAL A LA CUB. SUPERIOR	6.65 M

Rev.	Descripción	Fecha	Modif. por	Firma
003				
002	MODIFICADO	19-05-02	Roberto	
001	Preliminar	4-2-02	Roberto	

F.CARCELLER - Ingenieros Navales - Consultores
Montero Rios Nº30 1º - 36201 VIGO - PONTEVEDRA - ESPAÑA
(+34)(986) - 43.05.60
Fax: (+34)(986) - 43.07.85
e-mail - faustino@iies.es

Cliente:

PROYECTO Nº : 604
PLANO Nº : 604-001
CONSTRUCCION Nº : ..

Escala: 1:100
Fecha: 05-12-2001
Dibujado: Roberto
Aprobado: J.R.Anton
Firmas
Nº HOJAS

BUQUE: 33
Designación: *Disposición General*